

DATAflor AVA Version 1.0.25.x

Die grüne AVA die mitwächst!

Gute Gründe für die grüne AVA von DATAflor

Mit der aktuellen Programmversion 1.0.25.x von DATAflor sind die bisher vorhandenen Funktionalitäten wesentlich erweitert worden. Die Neuheiten optimieren Ihre Arbeitsabläufe in allen Projektphasen: Von der Ausschreibung über die Vergabe bis zur Abrechnung.

Das AVA V3 Leistungspaket bietet Ihnen:

- **Adressverwaltung**
Hier werden alle programmrelevanten Adressen hinterlegt, ohne Unterschied, ob es die eigene Adresse, eines Auftragnehmers oder Auftraggebers ist
- **Pflanzenverwaltung**
Volle Integration des Bruns-Pflanzenkataloges. Suche nach deutschem, botanischem oder Handelsnamen
- **Projekt- & LV-Bearbeitung**
Max. 10 Projekte, beliebig viele LVs
- **Vergabe**
Erstellen Sie Ausschreibungen für Nachunternehmerleistungen, erfassen Sie Bieterpreise und verschaffen Sie sich einen Überblick mit dem automatischen Preisspiegel
- **Abrechnungsprüfung**
- **GAEB 90 / XML Schnittstelle**
Es können die folgenden Austauschphasen gewählt werden: DA 81- DA 86
- **FAX Komfort Schnittstelle**
- **Mengennachweis (+Formeln 23.003)**
Formelsammlung zur Verwendung im Mengennachweis. Möglichkeit zur Einstellung des Formates DATAflor oder REB 23.003
- **Pflanzen Plus**
Programmpaket zur Verkaufunterstützung: Pflanzen-Bilderdruck, Pflegemassnahmen, Pflgetexte, Pflanzen-Blühtermine

Das AVA V6 Leistungspaket bietet Ihnen:

- **Adressverwaltung**
- **Pflanzenverwaltung**
- **Projekt- & LV- Bearbeitung**
Beliebig viele Projekte und LVs
- **Vergabe**
- **Abrechnungsprüfung**
Ermöglicht den Druck und Verwaltung von: Rechnungen, Abschlagsrechnungen, Teil-Schluss-Rechnungen, Schlussrechnungen, Gutschriften
- **GAEB 90 / XML Schnittstelle**
- **FAX Komfort Schnittstelle**
Als Erweiterung der Standard-Windows-Funktionen
- **Mengennachweis (+Formeln 23.003)**
Formelsammlung zur Verwendung im Mengennachweis. Möglichkeit zur Einstellung des Formates DATAflor oder REB 23.003
- **Pflanzen Plus**
- **IAP (individuelles Auswertungsprogramm)**
Programm zur Erstellung individueller Auswertungen der AVA-Daten
- **Marketingpaket**
Programmerweiterung zur Verkaufunterstützung, Adressselektionen, Schnittstelle Serienbrief, Adressetiketten, Angebotsvarianten

System- und Hardwarevoraussetzungen für DATAflor AVA:

Betriebssystem

- Windows® 2000 Professional, SP4
- Windows® XP Professional, SP1

Software

- DATAflor AVA ab Version 1.0.23.15
- Internet Explorer ab Version 6.0, SP 1

Hardware

- ab Pentium IV mit 256 MB RAM oder mehr

Der Weg zu neuen Softwarelösungen, die mehr möglich machen!

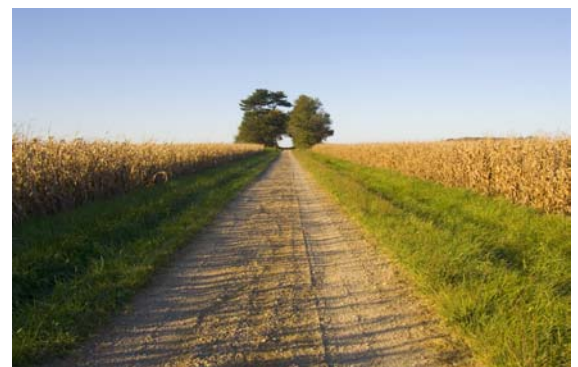

DATAflor AVA Version 1.0.25.x

Die grüne AVA die mitwächst!

Ja, bitte informieren Sie uns über DATAflor AVA!

- Wir möchten ein ausführliches und kostenloses Beratungsgespräch nutzen. Bitte vereinbaren Sie einen Termin mit uns.**

Unser Terminvorschlag: _____

- Uns interessieren die folgenden Themen im Detail:**

- | | |
|---|---|
| <input type="checkbox"/> Allgemeine Leistungsmerkmale | <input type="checkbox"/> Ausschreibung und LV-Bearbeitung |
| <input type="checkbox"/> Adressverwaltung | <input type="checkbox"/> Angebotsprüfung |
| <input type="checkbox"/> Standardleistungskatalog | <input type="checkbox"/> Preisspiegel und Auftragsvergabe |
| <input type="checkbox"/> Materialverwaltung | <input type="checkbox"/> Aufmaß und Mengenermittlung |
| <input type="checkbox"/> Pflanzenverwendung | <input type="checkbox"/> Rechnungsprüfung |
| <input type="checkbox"/> Projektverwaltung | <input type="checkbox"/> Schnittstellen und Datentransfer |
| <input type="checkbox"/> Kostenschätzung | <input type="checkbox"/> Druckausgaben und Druck Designer |
| <input type="checkbox"/> Kopplung mit DATAflor CAD | <input type="checkbox"/> Systemvoraussetzungen |
| <input type="checkbox"/> STL-Bau, Dynamische BauDaten | <input type="checkbox"/> _____ |

- Bitte unterbreiten Sie mir/uns ein Angebot für DATAflor AVA V3.**
- Bitte unterbreiten Sie mir/uns ein Angebot für DATAflor AVA V6.**
- Wir möchten auch zukünftig über DATAflor Softwarelösungen per E-Mail informiert werden.**

Faxantwort an DATAflor 05 51 / 5 06 65 59

Absender / Name

Firma

Strasse / Hausnummer

PLZ / Ort

Telefon

Telefax

E-Mail